

Conferencia: "EMOCREA: ¿Qué tiene que decir la Psicología respecto a la Educación Emocional en la Escuela?"

Organiza: Área de Psicología de la Educación del COP Las Palmas.

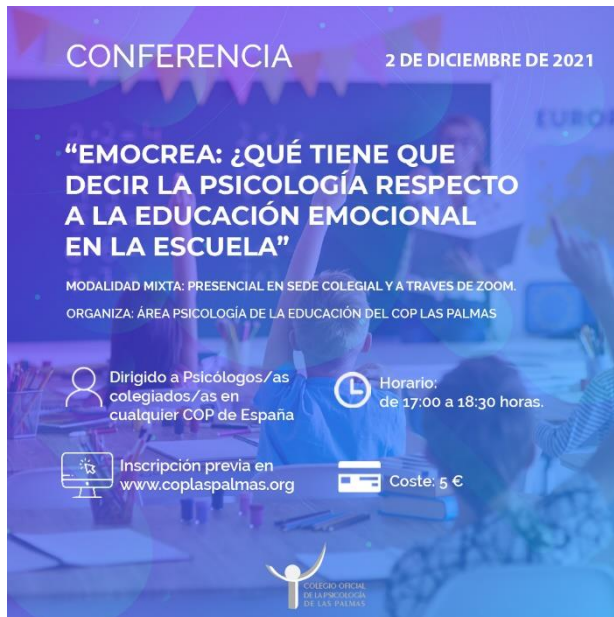

Presentación

En el curso escolar 2014-2015, en el marco de la implantación de la LOMCE en la Comunidad Autónoma de Canarias, se decidió aprobar, dentro del currículum de Educación Primaria (Decreto 89/2014 publicado en BOC de 13/8/2014), el área de libre configuración autonómica denominada "Educación Emocional y para la Creatividad" (EMOCREA). Dicha área se imparte de manera obligatoria con una asignación horaria de dos sesiones semanales.

Su base científica se refiere al constructo inteligencia emocional y se trata de introducir en los procesos de enseñanza-

aprendizaje escolares una visión educativa-competencial de la emocionalidad, o lo que es lo mismo, la idea de que la gestión eficaz de nuestras emociones se puede y se debe aprender.

Objetivo

Abrir un espacio de intercambio para extraer aportaciones de mejora de la asignatura "Educación Emocional y para la Creatividad", desde la perspectiva profesional de la Psicología.

Contenidos:

1. ¿Por qué? Argumentos de la relevancia de una oferta curricular en el ámbito de la Educación Emocional.
2. ¿Qué? La asignatura "Educación Emocional y para la Creatividad".
3. ¿Cómo? Propuestas de implementación del área curricular desde una perspectiva psicoeducativa.

Para mayor profundización sobre los contenidos de la conferencia, consulte:

- [Desarrollo de su currículo.](#)
- Rodríguez, A. (2018). EducaEMOCión. La Escuela del Corazón. Santillana.

Dirigido a: Psicólogos/as ccolegiados/as en cualquier COP de España.

Ponente:

- Antonio F. Rodríguez Hernández. Profesor Titular de Psicología Evolutiva y de la Educación de la ULL. Coordinador del grupo de investigación EMOCREA-ULL.

Fecha y horario: jueves 2 de diciembre de 2021 de 17:00 a 18:30 horas (UTC +0).

Modalidad mixta: a elegir entre

- Presencial: sede del COP Las Palmas (C/ Carvajal, 12- bajo trasera. Las Palmas G.C) con aforo de 14 plazas.
- Vía ZOOM con aforo de 100 plazas.

Importe: 5,00€

Plazo de inscripciones: del 22 de noviembre al 1 de diciembre 2021 (cierre a las 14:00 del 1/12).

Inscripción:

Para formalizar la inscripción hay que seguir estos pasos:

- 1.- Acceda a la web del COPLP (**colegiados/as COPLP: imprescindible iniciar sesión en la zona restringida**).
- 2.- Diríjase al cuadro central de noticias destacadas y haga clic en el enlace dispuesto bajo el cartel de la actividad. Haga su inscripción. **NOTA:** Es imprescindible la aceptación del "condicionado de alumnos" que mostrará la web para formalizar la inscripción.
- 3.- Hacer el ingreso en el nº cuenta Banco Sabadell: ES53 0081-0438-8800-0174-4485, indicando en el concepto el nombre completo y "Emocrea".
- 4.- Posteriormente, enviar por correo electrónico el resguardo del ingreso con su nombre completo a la dirección administracion@coplaspalmas.org **indicando si asistirá de manera presencial o vía ZOOM.**

La administración del COP Las Palmas confirmará la plaza al alumno/a vía correo electrónico una vez se confirme el proceso de inscripción.